

Det. Broca Ø-30cm:
S/ Escala

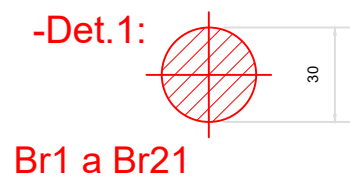

- Brocas:
S/ Escala
-Br1/2/3/4/5/6/7/8/9/10/11/12/13/.../15

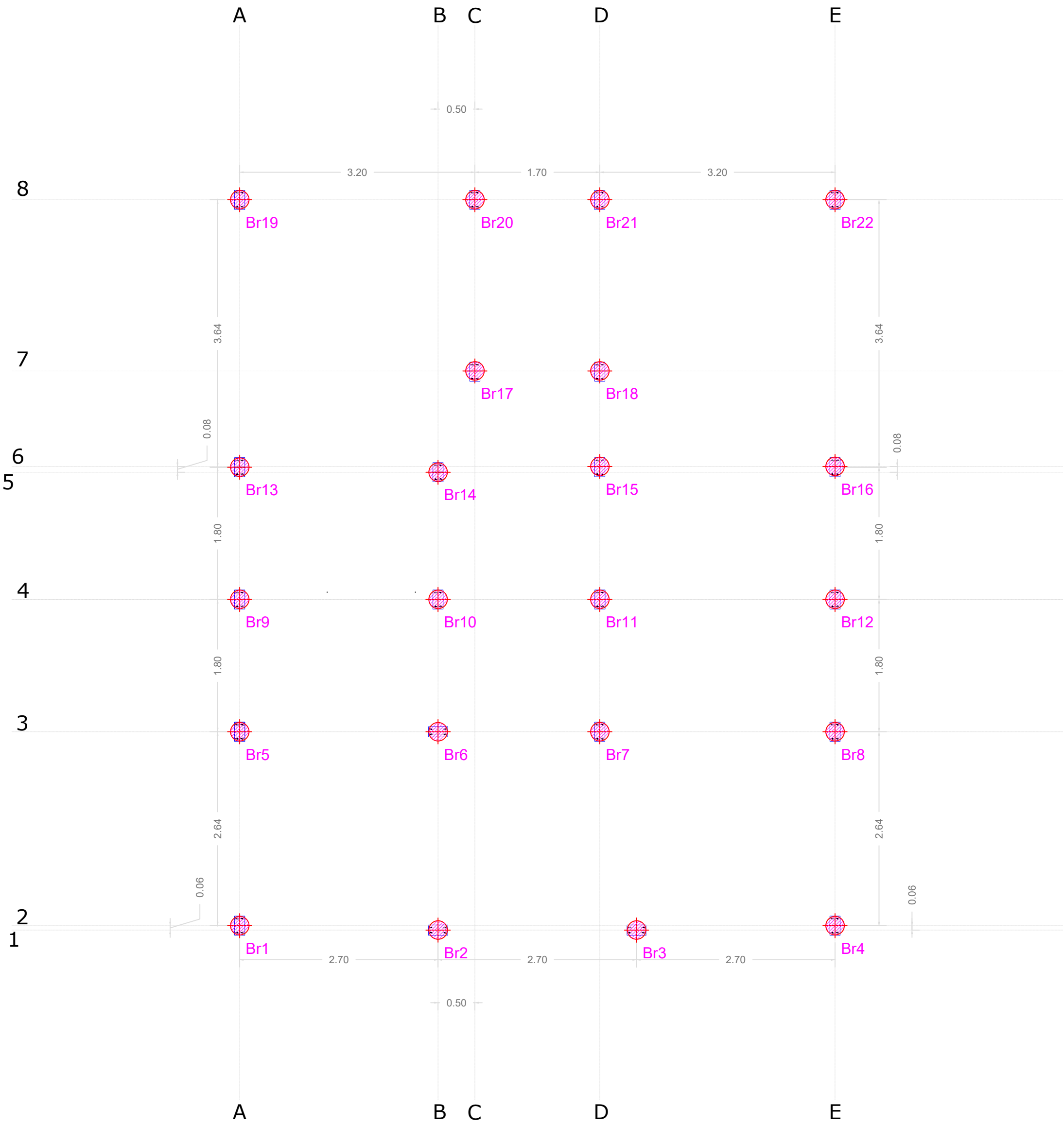
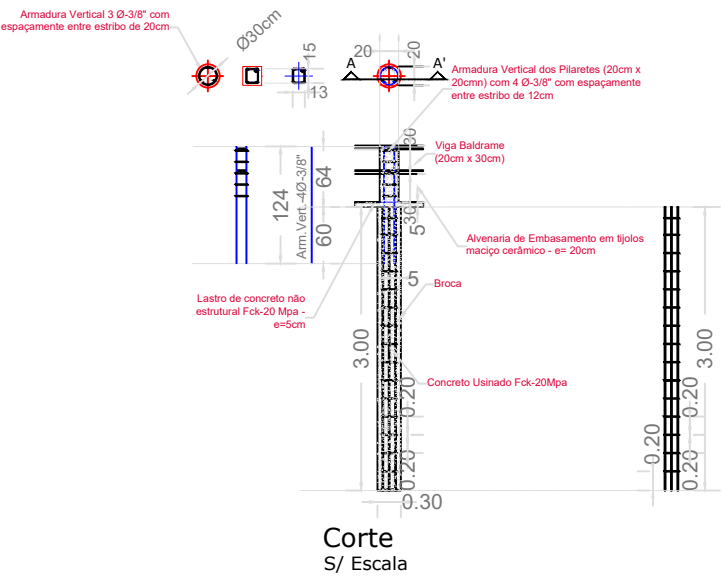

- Planta de Locação Brocas e Blocos de Concreto:

Escala - 1:50
BL1 / BL2 / ... / BL26 / BL27

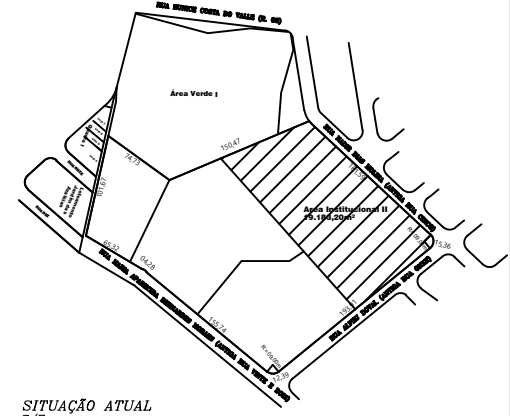
PROPRIETÁRIO					
					
PREFEITURA MUNICIPAL					
SÃO JOÃO DA BOA VISTA Estado de São Paulo ***					
DEPARTAMENTO DE GESTÃO E PLANEJAMENTO URBANO Rua Ana de Oliveira, 27 - Centro Telefone: (19) 3631-7704 www.saojoao.sp.gov.br					
matrícula : 63375.01 cadastro municipal : 0038.0094.0004.0001					
QUADRO DE ÁREAS: DO TERRENO : ÁREA INSTITUCIONAL II _____ 19.183,20 m² CONSTRUÍDA EXISTENTE _____ 2.372,74 m²					
A AMPLIAR: PRÉDIO ADMINISTRATIVO _____ 84,66 m²					
A REGULARIZAR: PRÉDIO DO VESTIÁRIO _____ 79,18 m²					
TOTAL EDIFICADO _____ 2.536,58 m²					
ZRI - Zona Residencial de Conjuntos Habitacionais de Interesse Social - Unifamiliar e Multifamiliar Área Permeável: 16.646,62 ou 86,77% / TO = 13,22% CA = 0,13					
NOTAS / OBSERVAÇÕES OBJETO: AMPLIAÇÃO DO COMPLEXO DE LAZER E CONVIVÊNCIA NO PARQUE DOS RESEDAS MUNICÍPIO: SÃO JOÃO DA BOA VISTA - SP ENDEREÇO: RUA NADIR DIAS MOLINA - S/N BAIRRO: PARQUE DOS RESEDAS - 3 PROPRIETÁRIO: MUNICÍPIO DE SÃO JOÃO DA BOA VISTA					
ASSUNTO Prédio Administrativo: Projeto de Fundação: Tipo de Projeto: PLANTA DE LOCAÇÃO					
RESPONSÁVEIS					
ÉRICO MITSUO CARDOSO MORITA ARQUITETO CAU - A101466-B					
ART 16121617 e 16120890	REVISÃO REV-00	DATA 15/09/2025	DESENHO	ESCALA INDICADA	FOLHA 05/12